

## **Traporti, aperte dal 16 dicembre le due fermate della metro C Colosseo e Porta Metronia: sono le «stazioni archeologiche»**

di Redazione Roma – 2 dicembre 2024

La data (slittata rispetto a un primo annuncio per l'8 dicembre) consentirà di usare la nuova tratta anche per lo shopping delle festività, mentre scatteranno i piani speciali di mobilità con chiusure al traffico del centro

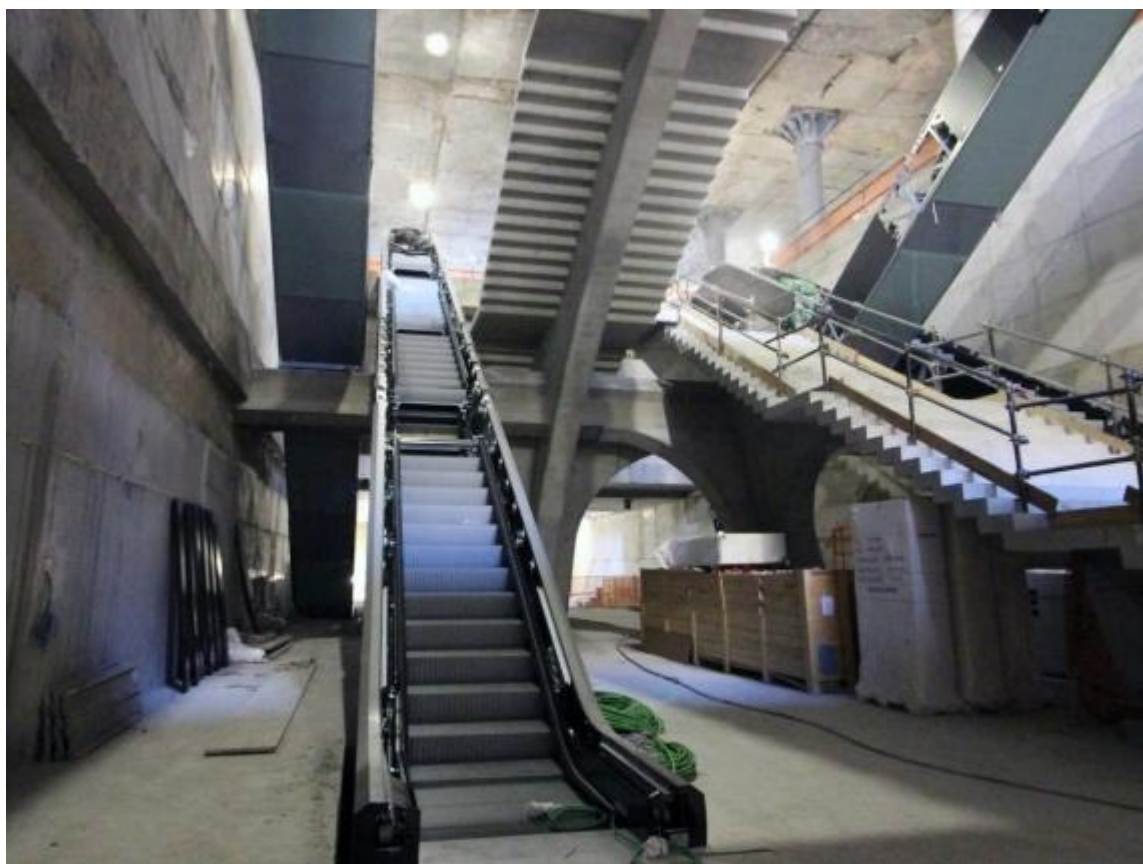

Attese da anni, il 16 dicembre saranno inaugurate due nuove fermate della metro C nel cuore di Roma: Colosseo e Porta Metronia. Saranno due stazioni-museo, che valorizzeranno i reperti archeologici riportati alla luce durante gli scavi. L'annuncio è arrivato dal sindaco Roberto Gualtieri, illustrando le novità sul fronte della mobilità a Roma nel periodo natalizio. La data consentirà di usare la nuova tratta anche per lo shopping delle festività, mentre scatteranno i piani speciali di mobilità, con le relative chiusure al traffico nelle zone centrali.

Tra poco, a venti metri di profondità sotto via dei Fori Imperiali, la stazione Colosseo sarà il punto d'incontro tra la modernità nei trasporti e l'antichità romana. Nei rendering trapelati in passato, ha sempre colpito proprio l'anima museale: **teche e ambienti dedicati valorizzeranno il patrimonio.** Così la fermata di Porta Metronia. Nella stazione verranno restituite ai cittadini **le ex caserme romane della prima metà del II secolo dopo Cristo**, con

la cosiddetta «Domus del comandante», e **la casa del centurione con mosaici a vista**. Le strutture sono state ricollocate dentro la stazione e ricostruite nella loro giacitura originaria: un unicum che ha attirato studiosi e visitatori da tutto il mondo.

La linea C, nel tratto che attraversa il cuore di Roma, tra piazza San Giovanni e Colosseo, per poi proseguire verso piazza Venezia, avrà dunque **un incredibile valore storico, monumentale e archeologico**. Inevitabile che la fermata San Giovanni, già in esercizio, la successiva di Porta Metronia e a seguire quella del Colosseo, si trasformassero in «**stazioni archeologiche**». Per visitare il cantiere nel corso degli anni sono arrivate richieste da tutto il mondo, proprio per la peculiarità di lavorare in un contesto irripetibile.

[Traporti, aperte dal 16 dicembre le due fermate della metro C Colosseo e Porta Metronia: sono le «stazioni archeologiche» | Corriere.it](#)